

Referenz-Nr.: 4.6

Blockheizkraftwerk

Das Blockheizkraftwerk dient der Verströmung des auf der Kläranlage anfallenden Faulgases. Die anfallende Wärme wird zur Beheizung der Faultürme und der Betriebsgebäude genutzt.

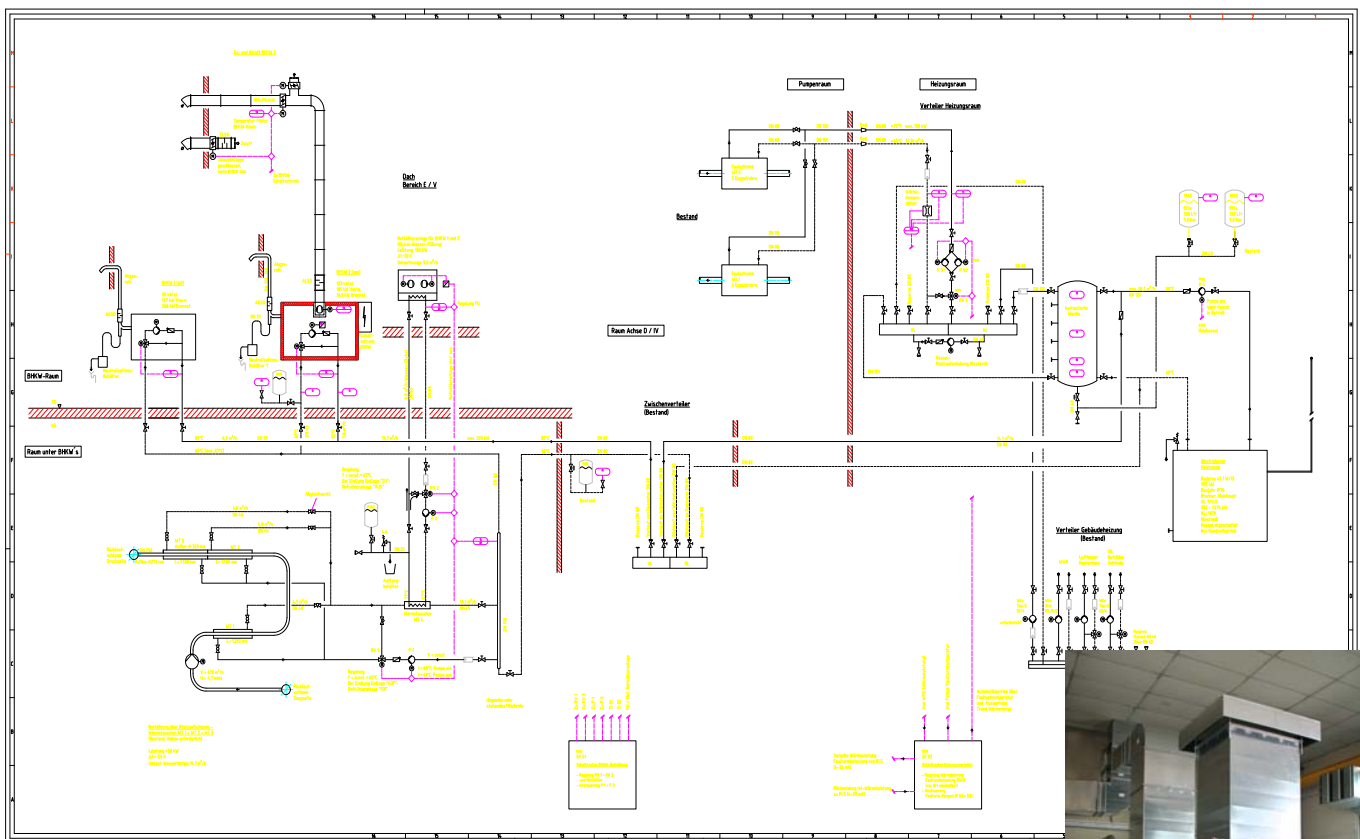

Technische Daten:
 Brennstoffverbrauch: 343 kW
 Elektrische Leistung: 123 kW
 Thermische Leistung: 168 kW
 Brennstoff: Faulgas